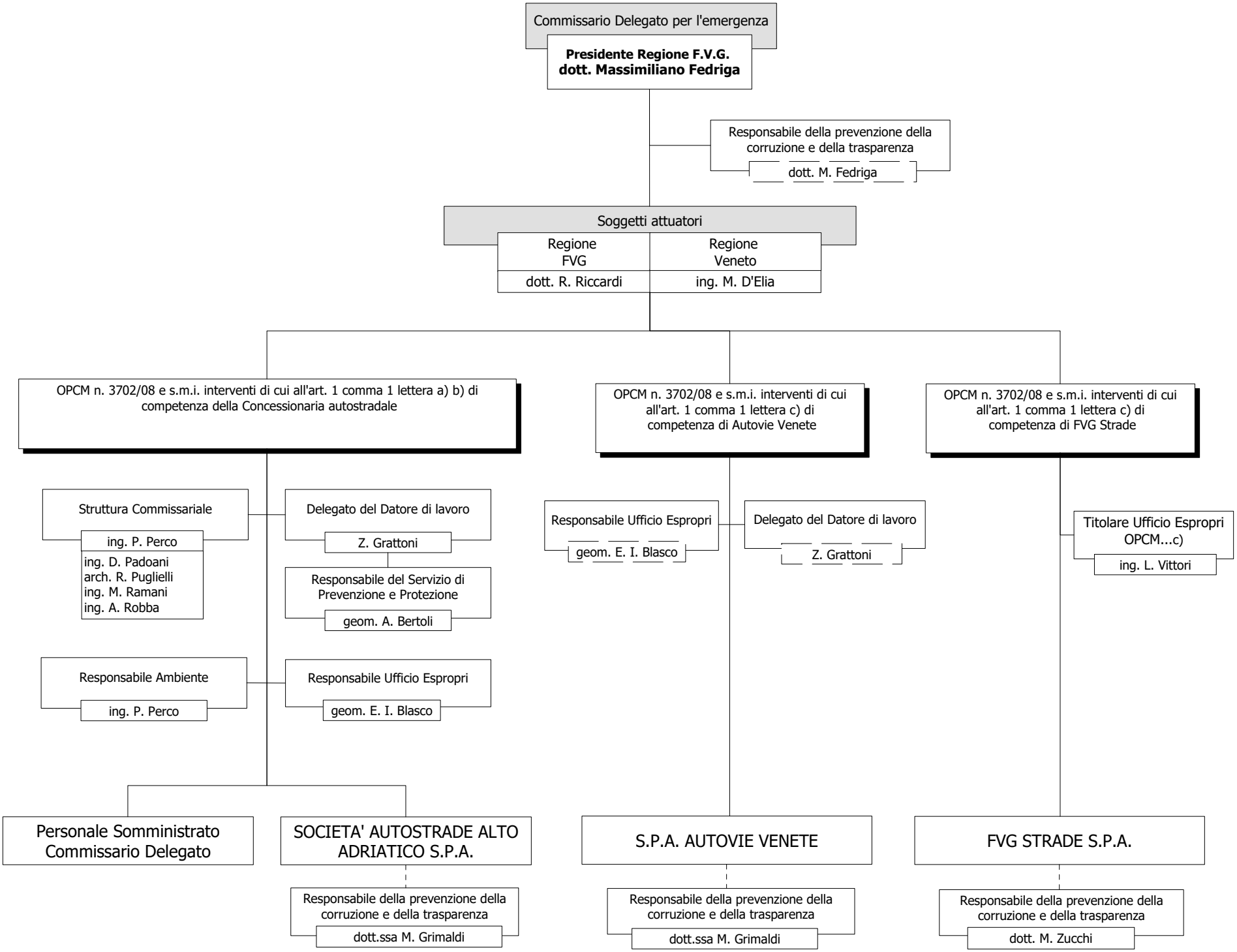
Commissario Delegato per l'emergenza
Presidente Regione F.V.G.
dott. Massimiliano Fedriga
Responsabile della prevenzione della corruzione e della trasparenza
dott. M. Fedriga
Soggetti attuatori
Regione FVG
dott. R. Riccardi
Regione Veneto
ing. M. D'Elia
OPCM n. 3702/08 e s.m.i. interventi di cui all'art. 1 comma 1 lettera a) b) di competenza della Concessionaria autostradale
OPCM n. 3702/08 e s.m.i. interventi di cui all'art. 1 comma 1 lettera c) di competenza di Autovie Venete
OPCM n. 3702/08 e s.m.i. interventi di cui all'art. 1 comma 1 lettera c) di competenza di FVG Strade
Struttura Commissariale
ing. P. Perco
ing. D. Padoani
arch. R. Puglielli
ing. M. Ramani
ing. A. Robba
Delegato del Datore di lavoro
Z. Grattoni
Responsabile del Servizio di Prevenzione e Protezione
geom. A. Bertoli
Responsabile Ufficio Espropri
geom. E. I. Blasco
Responsabile Ambiente
ing. P. Perco
Responsabile Ufficio Espropri
geom. E. I. Blasco
Delegato del Datore di lavoro
Z. Grattoni
Titolare Ufficio Espropri OPCM...c)
ing. L. Vittori
Personale Somministrato Commissario Delegato
SOCIETA' AUTOSTRADE ALTO ADRIATICO S.P.A.
S.P.A. AUTOVIE VENETE
FVG STRADE S.P.A.
Responsabile della prevenzione della corruzione e della trasparenza
dott.ssa M. Grimaldi
Responsabile della prevenzione della corruzione e della trasparenza
dott.ssa M. Grimaldi
Responsabile della prevenzione della corruzione e della trasparenza
dott. M. Zucchi